

みんなの けいびょうニュース

医療法人警和会 病院ニュース

vol.38

2021.06

巻頭特集

新体制のご紹介
警和会のコロナ対策

第二大阪警察病院特集

医事課&リハビリテーション技術科

けいびょうの匠

ドイツ心臓外科専門医

緩和ケア認定看護師

TOPICS

脳神経外科

健康レシピ

涼風担々うどん



写真：第二大阪警察病院から一望した大阪市の夜景

ご自由にお持ち帰りください。

新体制のご紹介

～2021年度に入り、医療法人警和会の体制が大きく変わりました。～

大阪警察病院は2017年に、付属看護学校とともに創立80周年を祝いました。そして、80周年を期に次の時代へと更に大きく発展する道程の始まりとして2018年4月に病院などの医療関連事業が「一般財団法人大阪府警察協会」から「医療法人警和会」へと移されました。

現在の大阪警察病院の建物は築30年を超えますので、あと10年以内に建て直すことを考えなくてはなりません。今の病院の敷地は狭いので、

現在の病院の敷地での建て替えは無理です。病院を建て替える場所としていろいろな候補地が挙げられました。

しかし出来れば、80年間にわたって築いてきた地域との結びつきを大切にしたいと考えました。そのような試行錯誤のなかで、NTT西日本大阪病院との合併の話が挙がってきました。NTT西日本大阪病院の土地面積は大阪警察病院の2倍ありますので、両病院の職員が一緒になって、地域

の皆様や医療機関とのご協力を頂いて、高いレベルの大きな病院を造ってゆくという考え方が固まってきました。2018年度の大阪警察病院で調べた患者さんの紹介先あるいは紹介元ともにNTT西日本大阪病院が最も多かったのも、両病院が一緒になれば同じ院内での紹介でいいわけですから患者さんには随分便利になると思われました。

そして、2018年7月にNTT西日本本社と契約を交わして、2019年4月からNTT西日本大阪病院の事業譲渡を受けることになりましたが、一気に大きな病院を建てるわけにはゆきません。

当面はNTT西日本大阪病院を第二大阪警察病院として、大阪警察病院と二病院体制で両病院の職員が一緒になって医療を進めていきます。そして同時に、両病院の職員が一緒になって高いレ

ベルの医療を進める新建築の建設計画を2024年秋の竣工予定で進めています。

出来上がるまで御不便をおかけしますが、大阪警察病院が温かい心で最先端の充実した医療を、この地で大きな規模で続けてゆくために通らねばならないステップとして御理解、御容認を頂けますように御願い申し上げます。



医療法人警和会 理事長
大阪警察病院 院長

おち たかひろ
越智 隆弘

第二大阪警察病院 副院長／整形外科 部長

林田 賢治 (はやしだ けんじ)

新年度のご挨拶

新型コロナウイルス感染流行で先行きの見えない社会となっています。日常生活も一変し、これまでの生活の常識を見直し、新たな社会環境に適応する必要があります。医療現場も同様で、従来行ってきた診療内容を見直し、時代と社会のニーズに適応した体制を整える事が急務になっています。大阪警察病院は2024年秋の開院を目指して、新病院の建設を準備しています。あらゆる社会の変化にもしなやかに適応でき、より高いレベルの良質な医療を患者さんに提供できる新しい病院の建設を予定しています。生まれ変わる大阪警察病院に期待をもって、暖かく見守っていただければ幸いです。



患者さんへメッセージ

良い治療を行うには、医療従事者が全力を尽くす事は当然ですが、治療に対する患者さんのご理解とご努力も必要になります。どちらかが欠けても良い治療は期待できません。一緒に病気を治す、そしてともに喜べるようになるという患者—医療従事者の関係を築きたいと思っています。

座右の銘「平常心」

座右の銘ではありませんが、常に平常心でありたいと思っています。人生の修行が足りないのか、残念ながら達成は難しい現状ですが、これからも努めて行きたいと思っています。

大阪警察病院 副院長／心臓血管外科 部長

正井 崇史 (まさい たかふみ)

新年度のご挨拶

令和3年1月1日付けで大阪警察病院に勤務させて頂いています。31年前に現在の警察病院本院の新築移転を経験し、今回再び新病院開院に取り組むことになり感慨深いものを感じます。警察病院は民間病院であり、公的病院のような財政補助は一切ありません。このような状況でも最先端の高度医療を提供するためには、職員の高い意識、医療に対する責任、向上心の強さが必要となってきます。新型コロナウイルス感染拡大を始め、就任して短期間ながら沢山の問題を経験しましたが、職員の意識は高く、フットワーク良くスピード感をもって対応できました。この活力、活気こそが病院運営にとっても重要と考えています。これからも、患者様に満足していただける活力のある病院を目指していきます。宜しくお願致します。



患者さんへメッセージ

大阪警察病院心臓センターでは、内科、外科にとらわれずハートチームを結成し、心臓・血管の最先端治療を提供しています。従来の経皮的冠動脈治療に加え、大動脈瘤、大動脈弁置換のカテーテル治療、僧帽弁の小切開低侵襲手術、僧帽弁形成術のカテーテル治療、重症心不全の補助人工心臓治療など、選りすぐりの優秀なスタッフをそろえていますので、心臓のことならすべてお任せください。

座右の銘「いま、ここ」

禅宗の教えですが、目の前の今を大事にして生きるということです。仕事においても、いまこの瞬間を無駄にすることなく、生き生きはつらつと、光り輝いていたものです。そしてこの刹那の動きがいのちであり、止まることがあってはならないと思っています。

大阪警察病院 副院長／消化器内科 部長

飯島 英樹 (いじま ひでき)

新年度のご挨拶

私は、本年3月まで大阪大学医学部附属病院にて消化器内科、特に消化管疾患、炎症性腸疾患を中心に診療しておりましたが、この度、4月より大阪警察病院で勤務させていただきます。平成4年から7年までの3年間を大阪警察病院で研修させていただき、内科全般および消化器内科診療の基礎を教わりましたが、この度、26年ぶりに大阪警察病院に戻ってきました。これまでの経験を活かし、育てていただいた大阪警察病院のお役に立てるよう頑張りたいと思っていますので、よろしくお願いたします。



患者さんへメッセージ

患者さんのニーズに応え、大阪警察病院をより良い病院に発展させることができるように頑張りますのでよろしくお願いたします。

座右の銘「継続は力なり」

大阪警察病院 副院長／消化器外科 部長

水島 恒和 (みずしま つねかず)

新年度のご挨拶

令和3年4月1日付けで副院長/消化器外科部長に就任しました。これまで大阪大学消化器外科と関連施設で大腸がんや炎症性腸疾患(潰瘍性大腸炎、クローン病)の治療と研究に取り組んできました。大阪警察病院消化器外科はこれまでも大勢の意欲あふれるスタッフとレジデント、研修医が日夜を問わず患者さまの治療に取り組んでおり、ともに働けることにわくわくしています。低侵襲手術、抗がん剤や放射線治療と手術を組み合わせた集学的治療、脂肪幹細胞による再生医療などこれまでに開発した新しい治療を取り入れ、スタッフ一同一丸となって患者さまにお届けしていきたいと思っています。



患者さんへメッセージ

消化器外科はチームとして地域の先生方との連携を大切に、腹腔鏡手術、ロボット手術などの「低侵襲手術」はもちろん、患者さまごとに最新かつベストの治療を提供できるように努めています。

座右の銘「現状維持は後退と同じ」

医療法人警和会における 新型コロナウイルス感染症対策

大阪警察病院の診療・療養エリアでの取り組み

- 面会禁止
- 全身麻酔手術及び全身麻酔手術が予測される患者さんに対する手術前のPCR検査、抗原定量検査の実施
- 受付などにクリーンカーテンを設置
- 当院利用者に対する手指衛生、サージカルマスク着用の依頼
- 職員による診療及び療養エリアの定期的な消毒の実施
- 患者さん向けイベントの中止及びリモート開催
- 飲食エリアの非対面、短時間利用の協力依頼



職員による手指消毒・サージカルマスク着用依頼



クリーンカーテン(総合案内)



サージカルマスク着用ポスター

大阪警察病院・第二大阪警察病院の職員に対する取り組み

- 手指衛生、サージカルマスク、ゴーグル、フェイスシールド着用の徹底
- 体調不良者の就業制限
- 食事・休憩エリアの非対面、短時間利用の実施
- イベント・会議の延期、中止、短縮実施
- 感染症新着情報の即時共有
- オンライン会議の推進



第二大阪警察病院の診療・療養エリアでの取り組み

- 面会禁止
- オンライン面会の実施(自宅からも可能)
- 入院前PCR検査の実施
- 受付などにクリーンカーテンを設置
- 当院利用者に対する手指衛生、サージカルマスク着用の協力依頼
- 職員による診療及び療養エリアの定期的な消毒の実施



正面玄関(サーモグラフィ)



正面玄関(手指消毒)

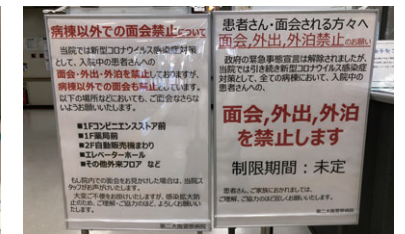

面会制限ポスター



クリーンカーテン(総合案内)



クリーンカーテン(再来受付)

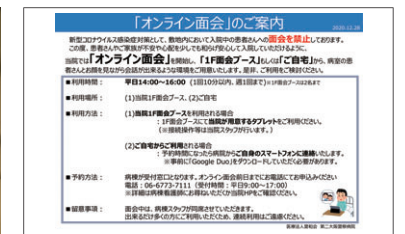

オンライン面会ポスター

病院からのお願い

新型コロナウイルス感染症の流行はこれからも続くと思われます。
特に病院では、免疫力の下がった患者さんがおられますので、感染対策にご協力いただきますようお願い致します。

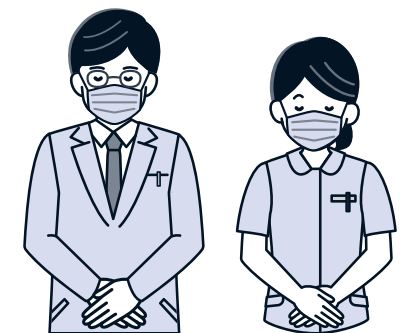



? 医事課ってどんな部署?

医事課では、外来診療や入院の受付、医療費の会計、そして保険請求業務など様々な業務を行っています。

患者さんが来院した際、最初にお会いするところが医事課となりますので、来院された方が抱えている病気などの不安を少しでも和らげ、より良い信頼関係を保てるよう、笑顔で、親切丁寧な接遇を行うように心がけています。

また、医師や看護師、コメディカルが行った診療行為を金額に変換する為に豊富な知識が要求される、専門性の高い部署です。

診療報酬は2年に1度、国による保険診療に関する大きな改正が行われますが、近年では、並行して高額医療費や難病治療に関する制度など、医療制度が目まぐるしく変化しております。

そのため、病気に対する不安だけでなく、費用や制度など、不安の要素を複数抱えている患者さんも多くいらっしゃいます。医事課職員は、そういった不安を取り除けるよう、日頃より知識の習得に励んでいます。



また、患者さんの診療情報の記載された診療記録(カルテ)の管理業務の他、院内の様々な実績データを取り扱う病歴室も医事課にあります。

近年では、国の方針により患者情報の詳細な部分までデータ化が求められており、各部署と連携しながら業務を行っています。診療情報の開示手続きに関して、お困りのことがございましたら、1階受付にお声かけください。

外来診察室では、医師事務作業補助者が勤務医の事務作業を軽減するため、医師の指示のもとで医師が行う各種事務作業を補助・代行しています。医師がスムーズに診察でき、患者さんの待ち時間が少しでも短縮できるようにサポートを行っています。

患者さんからお預かりした診断書などは、1階総合受付横に専用の文書窓口を設置し、1日でも早くお渡しできますよう作成を補助しています。



入院医療費の計算方法

「診療報酬」とは、診療に要した費用のことで、1ヶ月ごとに診療報酬点数表に基づいて点数で算出して組合健保や協会けんぽ、市区町村などの健康保険の保険者に診療報酬を請求します。

「医療費」は診療報酬点数から1点=10円として金額で算出されます。

当院は厚生労働省より、診断群分類別包括評価(DPC)支払方式の対象病院に認可されています。

DPCとはDiagnosis Procedure Combinationの略で、病名や診療内容につい

て診断群に分類(約4,557診断群分類:2021年4月20日時点)し、国の方針である医療の標準化・効率化を目的とした新しい医療費の計算方法です。診療行為ごとに料金を計算する従来の「出来高払い方式」とは異なり、入院される患者さんの病気や診療内容に応じて、あらかじめ定められた1日あたりの医療費をもとに入院医療費を計算します。入院基本料・検査・投薬料・注射料・レントゲン料等は入院1日あたりの定額医療費に包括されますが、手術・リハビリ・検査の一部(胃カメラ・心臓カテーテル等)は従来の「出来高払い方式」で、計算されます。

診療報酬明細書を翌月の10日までに保険者へ提出しなければなりません。

10日が土曜日でも日曜日でも祝日でもその日までには必須で提出です。1日でも遅れると受理されません。

患者さんの大切な診療報酬明細書の提出は医事課全員が行きたい!と思っているので当院では毎月ジャンケンに勝った人が行くことができます。





? リハビリテーション技術科ってどんな部署?

疾患により生じた移動・身の回りの動作・コミュニケーションなどの障害に対して、失われた機能の回復を促すとともに残存能力を最大限に

活かし、安全に家庭復帰や社会復帰が出来るようにリハビリテーション医療(理学療法、作業療法、言語療法)を提供しています。



リハビリテーションにて使用する機器

? 主な業務は?

理学療法

理学療法では、日常生活を送る上で基本となる動作(起きる、座る、立つ、歩くなど)や体力の回復を目標に、治療を進めています。第二病院では主に肩の腱板断裂・脱臼・骨折や膝関節の靭帯及び半月板損傷などの整形外科疾患、各内科疾患で体力の低下された方々を担当しています。また、当院ではスポーツ医学センターが開設されており、スポーツ外傷に対しても幅広く対応しており、日常生活だけではなく競技復帰を目標とした治療も行っています。



作業療法

作業療法では食事・更衣・入浴などの日常生活動作が行えるようになることを目標にリハビリを行うため、手の動きを診ることが多いです。第二病院では、主に整形外科疾患やリウマチの患者さんに作業療法を行っています。特に手・指の骨折や腱断裂などの手の外科疾患に対する作業療法では手の外科医との連携が重要であり、カンファ

レンスで手術内容や損傷の程度等を確認し、訓練内容を相談しながらリハビリを行っています。



言語療法

言語聴覚療法では、話すこと、聞くこと、食べることに問題のある方たちに対して、評価・訓練・指導を行っています。意思や感情を表現するための「ことば」、生きる喜び・楽しみの一つでもある「食事」という、重要な機能に対して、専門的なサポートをしています。特に、「食べること」の障害である摂食・嚥下障害に関しては、早期から栄養サポート

チーム(NST)が介入しており、嚥下機能についての情報提供・共有も行います。

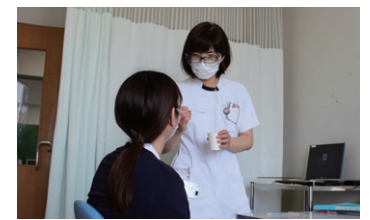

患者さんへのメッセージ

リハビリテーションはすぐに成果が出るものばかりではなく、長期にわたる地道な努力や根気が必要となる場面が多々あります。思うように身体を動かせず、日常生活や競技に復帰出来るのかという不安や焦りが見られることも少なくありません。しかし、毎日少しずつでも継続してリハビリテーションに取り組むことで、確実に一步一步、治療の成果は積み重なり復帰への道のりを歩んでいけます。担当スタッフそれぞれが患者さまの心身をサポートしますので、一緒に目標へと向けて頑張りましょう。

ドイツ心臓外科専門医

大阪警察病院 心臓血管外科 部長

秦 雅寿

天王寺はいい街です。

ドイツ心臓外科専門医とは何でしょうか？

その名の通り、ドイツでの心臓外科専門医の資格で、独り立ちしたドイツの心臓外科医であるとお墨付きのようなものです。私がこれを取得した当時は非常に条件が厳しく、なかなか苦労しました。

なぜドイツに行かれたんですか？

本物の手術のプロになりたいからです。野球に例えると、アメリカ大リーグに挑戦してプロ中のプロを目指すような感じです。ドイツでは最低ランクから開始しましたが、最終的にはヨーロッパ最大級の心臓センターの上級指導医、野球の例えではメジャーリーグで上位に名を連ねるくらいになりました。

ドイツと日本との大きな違いはなんですか？

日本と比較してドイツは社会と病院のシステムが洗練されています。日本は非合理的なシステムが真面目な労働者のおかげで維持されており、課題であると感じています。また、日本では小規模病院が多く大学病

院を含めた1病院の手術数が少ないため、本物のプロの心臓外科医が生まれにくい状況です。また、閉鎖的市場のため、日本で流通する医療機器は欧米に比べて非常に制限されています。

これからの展望

マイスター『匠』として生きていきたいです。心臓チームの規模を拡大させ、ドイツの洗練された心臓センターを優秀な日本の人材で再現したいと考えています。

当科と表裏一体となる循環器内科を含め、当院の心臓チームには経験と才能豊かな人材がそろっており、世界レベルの治療ができると思います。

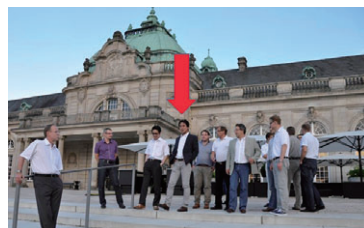

2011年 ドイツ全土から集まった外科医を対象にしたオフオープンバイパス術講習会開催時の主要メンバー



2020年12月退職時 同僚たちの写真

緩和ケア認定看護師

第二大阪警察病院 東8病棟

柳井 瑞乃

身体に心につかず離れず寄り添う緩和ケア

緩和ケア認定看護師とは？

がんや生命を脅かす疾患に罹患した患者さんやご家族に対し全人的苦痛の視点から寄り添いその人らしく暮らせる支援やその人に適したケアを提供できるように「実践」「指導」「相談」を行っています。

普段はどのような業務をされているのですか？

週に1日緩和ケア認定看護師として、通院・入院治療中の患者さんとそのご家族への支援や院内外のがん相談に対応しています。週に1回、緩和ケアチームのメ

業務をされるうえで特に気を付けていることは？

患者さんへのケアは、出来るだけ「今日出来ることは今日行う。」ということと、実現可能な希望がメッセージに隠れていないかを考えながら、日々忙しい業務の中で、白鳥のように（優雅に泳ぎながら、足はバタバタ。でも忙しく見せない気配り）振舞えるように努力しています。

これからの展望

闘病の末、亡くなられた方のご家族がどのように過ごされているのかまで見届けることが難しく、ご家族の悲嘆ケア（グリーフケア）はまだまだ十分に行っていない現状があります。大切なお家族や近い方を亡く



相談中の様子

ンバーとして「緩和ケア回診」を行っています。それ以外は、現在、血液内科病棟で、通常に約週1回夜勤もこなしながら奮闘しています。

また、何事も「先入観や決めつけはしない＝それぞれの価値観を認める。」肝を据えて、寄り添える能力を養い人生に寄り添わせてもらうことに感謝して業務をしています。

された方々の悲嘆に寄り添うケアまでが、緩和ケアと考えています。そのため、地域における様々なご家族の悲嘆ケアを行うことが出来たらと考えています。

「こんなこと相談してもいいの?」「こんなこと無理かな?」と思わずに、気軽に相談お待ちしております。病気に罹患してから、「治療が生活」となってしまった方、「自分らしい生活の中に治療を上手く取り入れる。」必要があります。何を大切にしたいかをきちんと伝え、自分らしい生活が出来るように支援できたらと考えています。

乳がん遺伝相談外来

乳がんは女性の最もかかりやすいがんで、年間約10万人発症します。ご家族の中で乳がん患者さんがおられる方も少なくなく、「がん家系ではないか?」と心配されている方もおられると思います。今回は大阪警察病院乳腺内分泌外科にて実施されている乳がん遺伝相談外来についてご紹介いたします。



? がんは遺伝するのでしょうか?

がんは正常な細胞の遺伝子に2個から10個程度の「傷」がつくことにより発生します。傷は一度につくわけではなく、年月をかけて徐々に積み重なります。傷がついてもあまり影響のない部分があれば、非常に重要な部分の傷(ホットスポット)もあります。ホットスポットの傷は遺伝す

ることがあり、傷が早く積み重なることで同年代の人よりも早く発症します。同じ傷が原因で家系内で複数の発症をみると「遺伝性腫瘍」と呼ばれます。

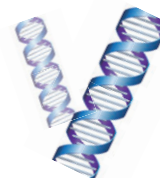

? 乳がん遺伝相談外来とは?

乳がん患者さんのうち約5%はBRCA1/2と呼ばれる遺伝子の傷が原因で発症することがわかってきました。この傷は親から子へ50%の確率で遺伝し、2人に1人以上の方が乳がんを、3割以上の方が卵巣がんを発症します。アンジェリーナ・ジョリーが予防的乳房切除を行ったことで急速に知識が広がりました。

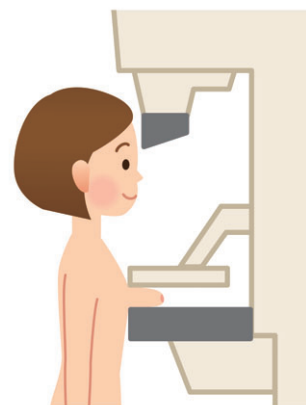

また、2020年4月にはこの検査が条件付きで保険適応にもなりました。

- ① 検査をする上でこの条件にあてはまるか。(自費の場合もあります)
- ② もしこの傷があるとき、反対側の乳房、卵巣について気をつける点。
- ③ 血縁のあるご家族の今後の健康を守るための注意点などをお知らせするのが遺伝相談外来です。

患者さんへのメッセージ



大阪警察病院
乳腺内分泌外科 部長
吉留 克英

その他のがんでも、遺伝子の傷が一因であることが次第に明らかにされてきています。同じ種類のがんだけでなく複数のがんが同じ遺伝子の傷が原因の場合もあります。「がん家系かな?」と疑問に思われたら各科担当医師にご相談ください。

脳神経外科TOPICS

2021年1月より大阪警察病院 脳神経外科 部長に新たに本山靖先生が就任されました。新部長のもと脳神経外科はどのような診療を行われているのか、詳しく見ていきましょう！

? 脳神経外科とは

脳と神経に関係するさまざまな病気に対する診療科です。例えば、脳梗塞やくも膜下出血などの脳卒中や脳腫瘍などが主な対象疾患です。

さらに、認知症の原因になる水頭症や、歩行障害や手足のしびれの原因となる頸椎症や腰椎椎間板ヘルニアに至るまで広い範囲をカバーしています。

対象疾患

脳卒中、脳動脈瘤、脳動静脈奇形、脳腫瘍、脊髄腫瘍、脊椎疾患、顔面痙攣・三叉神経痛、頭部外傷、水頭症

? 主な診療内容について

脳神経外科では脳卒中や脳腫瘍、脊椎疾患以外に痛みの治療にも取り組んでいます。今回は顔面と喉の痛みを引き起こす脳神経痛について紹介します。片側の顔面の痛みや喉と耳の痛みを呈する特殊な神経痛があり、三叉神経痛あるいは

舌咽神経痛といいます。脳神経が原因になっている場合があり、耳鼻科や歯科に行っても異常がないときはご相談ください。有効な薬物治療があります。また、奥に潜んでいる原因を手術で取り除くことで、薬を飲まなくても痛みを解消出来ることがあります。

さんさしんけいつう 三叉神経痛

症状: 典型例では、耐え難い痛み発作が片側の顔面、口腔内に生じます
原因: 頭蓋内動脈や脳動脈瘤による三叉神経への圧迫
治療: 薬物治療や外科的減圧術が有効



ぜついんしんけいつう 舌咽神経痛

症状: 典型例では、耐え難い痛み発作が片側の喉と耳に生じます
原因: 頭蓋内動脈や頭蓋骨の茎状突起(けいじょうとつき)による舌咽神経への圧迫
治療: 薬物治療や外科的減圧術が有効



患者さんへのメッセージ

大阪警察病院脳神経外科では、脳卒中に対する緊急治療に対して 脳神経内科とともに脳卒中センターを運営しています。また、脊椎・脊髄センターでは整形外科とともに脊髄や末梢神経の治療にも取り組んでいます。地域医療に貢献出来るよう、最新の医学の進歩を提供したいと思っています。

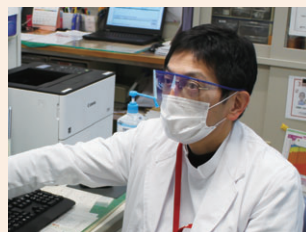

大阪警察病院
脳神経外科 部長
本山 靖

健康ご飯作ってみました

夏が旬のししとうは、ビタミンCやβカロチンが豊富で、疲労回復に効果があります。また、辛味成分のカプサイシンは新陳代謝をよくし、血流の改善にも役立ちます。

ししとうを食べていて、“からいっ!”というものに当たったことはありませんか? 成長過程でストレスを受けたししとうは、辛味が増しているものが多いと言わ



れており、形がいびつなものはその確率が高い傾向にあります。

唐辛子にも含まれるカプサイシンは、少量であれば減塩の効果もありますが、あまり多く食べ過ぎると胃腸の粘膜を荒らす原因にもなります。激辛料理にはくれぐれもご注意を。



管理栄養士 大原 玲子

ひんやり冷たいピリ辛料理で
あつ〜い夏を乗り切ろう!

涼風担々うどん



エネルギー 515kcal
塩分 2.6g
糖質量 55g

材料(1人前)

- うどん(冷凍) …… 1玉
- 鶏むねひき肉(皮なし) …… 50g
- ししとう …… 2本
- ごま油 …… 小さじ1
- 肉味噌ダレ {
 - 甜麺醤(てんめんじゃん) …… 小さじ1杯半
 - 豆板醤(とうばんじゃん) …… 小さじ1/2
 - 料理酒 …… 小さじ2
 - 生姜(チューブでもOK) …… 少々

- スープ {
 - 練りごま …… 小さじ2
 - 冷やした無調整豆乳 …… 50cc
 - 中華だし …… 小さじ1/2
- 飾り {
 - ゆで卵 …… 1/2ヶ
 - チンゲン菜 …… 40g
 - トマト …… 50g
 - 白髪ねぎ …… 少々
 - 糸切唐辛子 …… 少々
 - ラー油(お好みで) …… 少々

OPH クロスワード

1	2	3		5	6
	A				
7				8	
		B			
9			4		
		10			
					D
			11		
12					
		C			

A	B	C	D

横のキー

- セール品やB級品を割引価格で販売すること。
- 卵や羽毛などを利用するために飼育する鳥の総称。あひるやにわとりなどが該当するよ。
- 勝手、気ままなこと。〇〇的な解釈。
- 愛媛県の南部に位置する都市。鯛めしが有名だよ。
- 住人が外出して家に人がいないこと。
- 手形の種類。約束手形と〇〇〇手形。
- 目の表情や視線が相手に与える印象のこと。〇〇〇〇が強い。

縦のキー

- 甲羅が赤色の海の生き物。仲間にアオ〇〇〇〇もいるよ。
- 海やプールに持って行くと安心!
- 豚肉と野菜が入ったみそ汁。
- まつ毛を濃く、長いように見せる化粧品。
- 三重県の県庁所在地。
- 静岡県伊豆市にある温泉。

※大文字・小文字は区別しません。
アルファベットの書かれたマスに文字を入れてみましょう!
答えは15ページ!

大阪警察病院付属
人間ドッククリニック



ご予約ダイヤル **06-6775-8131**
月～金 9:00～17:00 / 土 9:00～12:00

仕事や家事・育児でお忙しい女性の方へ朗報です

『女性健診』の金曜午後枠・土曜午前枠が
拡大致しました!

- 女性健診 乳がん検診……乳腺エコー、マンモグラフィ
子宮がん検診…内診、頸管細胞診
- 胃カメラ検査 オプションで鎮静剤を追加することもできます。

24時間受付可能なインターネット
予約が便利です。

警察病院 人間ドック

検索



2022年度

看護学生募集!

～いのちのプロになるんだ～

募集人員 **80名**

(一般40名・推薦30名・社会人10名)

大阪警察病院看護専門学校 TEL:06-6626-6701・6700
FAX:06-6626-6702

推薦・社会人入試

一般入試

【出願期間】 2021/10/14(木)～10/22(金)

【出願期間】 2021/11/29(月)～12/20(月)

【試験日】2021/11/5(金)

【試験日】2022/1/6(木)・1/7(金)

「愛・熱・和・仁」の精神を受け
継ぐ伝統ある学校で学ぼう!
志のある皆さんをお待ちして
います



大阪警察病院看護専門学校

検索



編集後記

いつも愛読ありがとうございます。今年は医療法人警和会では大きく体制が変更になりました。今後も地域の皆さんに充実した医療をお届けできるよう邁進します!
最近の編集スタッフは、紅茶や緑茶、烏龍茶等の中国茶などいろいろなお茶を入れて楽しんでいます。温かいお茶はほっとするので、おすすめですよ!



第二大阪警察病院から一望した大阪市(昼)

「みんなのけいびょうニュース」に関する様々なご意見・ご感想を募集しています。あったらうれしい企画などがありましたらご意見箱へ投函ください。

発行：医療法人警和会 大阪警察病院 企画調整課
〒543-0035 大阪府大阪市天王寺区北山町10-31
TEL:06-6771-6051 (代表) FAX:06-6775-2838 (代表)
http://www.oph.jp



医療法人警和会 第二大阪警察病院 地域医療連携室
〒543-8922 大阪府大阪市天王寺区烏ヶ辻2-6-40
TEL:06-6773-7111 (代表) FAX:06-6772-2302 (代表)
https://www.oph-2.jp

